

Porad. č. faktúry / Var. symbol: 7151564505

Obchodný partner: 5100002091

Zmluvný účet: 6410016289

Obec Hontianske Trst'any Obecný úrad
HONTIANSKE TRST'ANY 27
935 86 HONTIANSKE TRST'ANY

Dátum splatnosti: 18. 10. 2022

Dátum dodania: 30. 09. 2022

Dátum spotreby: 30. 09. 2022

Dátum vyhotovenia: 04. 10. 2022

Meno a sídlo obch. partnera podľa obch. reg.:
Obec Hontianske Trst'any Obecný úrad
HONTIANSKE TRST'ANY 27
935 86 HONTIANSKE TRST'ANY
IČO: 00307556
DIČ: 2021022938

Vážený obchodný partner,

ďakujeme za prejavenu dôveru. Posielame Vám faktúru za elektrinu. Prosíme, aby ste nedoplatok uhradili do 18.10.2022. Ďakujeme.

	Suma bez DPH [EUR]	DPH [%]	DPH [EUR]	Suma s DPH [EUR]
Za dodanie tovaru a služieb	116,04	20,00	23,21	139,25
Spolu	116,04		23,21	139,25
Úrok z omeškania platby				0,57
Nedoplatok				139,82

Dôležité informácie o zvyšovaní energetickej efektívnosti a úsporách energií nájdete na www.setri.sk.

Porad. č. faktúry / Var. symbol: 7151564505
 Obchodný partner: 5100002091
 Zmluvný účet: 6410016289

Meno a sídlo obch. partnera podľa obch. reg.:
 Obec Hontianske Trst'any Obecný úrad
 HONTIANSKE TRST'ANY 27
 935 86 HONTIANSKE TRST'ANY
 IČO: 00307556
 DIČ: 2021022938

Číslo miesta dodávky: 24ZZS4230149000E
 Číslo miesta spotreby: 3104230149
 Fakturované obdobie: 01. 09. 2022 – 30. 09. 2022
 Produkt: FirmaIndividualŠpecial

Adresa miesta spotreby:
 HONTIANSKE TRST'ANY
 27
 935 86 HONTIANSKE
 TRST'ANY

Zmluvné hodnoty

Rezervovaná kapacita [kW]	Max. rezervovaná kapacita [kW]	Objednané množstvo [kWh]	Dodané množstvo [kWh]	Dohodnutý cos. ff
0	0	0	0	

Spotreba elektrickej energie

	Množstvo	Merná jednotka	Cena bez DPH [EUR/mer.j.]	Suma bez DPH [EUR]
Cena za elektrinu	705	kWh	0,0780000	54,99
Spotrebná daň	705	kWh	0,0013200	0,93
Spolu				55,92

Distribúcia a prenos

Produkt: C2-X3

	Množstvo	Merná jednotka	Cena bez DPH [EUR/mer.j.]	Straty [%]	Suma bez DPH [EUR]
Variabilná zložka tarify za distribúciu	705	kWh	0,0247310		17,44
Rezervovaná kapacita	75,0230	A	0,2202000	0	16,52
Prekročenie rezervovanej kapacity	0,0000	kW			0,00
Prekročenie maximálnej rezervovanej kapacity	0,0000	kW			0,00
Prirážka za nedodržanie účinníka	0				0,00
Dodávka jalovej elektriny	7	kVArh	0,0166000		0,12
Platba za straty elektr.pri distr.el.	705	kWh	0,0114660		8,08
Odvod do jadrového fondu	705	kWh	0,0032700		2,31
Platba za systémové služby	705	kWh	0,0062976		4,44
Platba za prevádzkovanie systému - pásmo 1	705	kWh	0,0159000		11,21
Spolu					60,12

	Dodávka silovej elektriny [kWh]	Spotreba [EUR]	Distribúcia a prenos [EUR]	Suma bez DPH [EUR]
Spolu	705	55,92	60,12	116,04

2/3

ZSE Energia, a. s., Čulenova 6, P. O. Box 325, 810 00 Bratislava 1, ZSE Centrum: OC Central - Metodova 6, Bratislava
 Zákaznícka linka 0850 111 555, pracovné dni 7.00-19.00, F +421-(0)2-50 61 39 01, kontakt@zse.sk
 IČO: 36677281, IČ DPH: SK2022249295, DIČ: 2022249295
 Bankové spojenie: Tatra banka, a.s., č. ú.: 2649000047/1100; IBAN SK72 1100 0000 0026 4900 0047; BIC: TATRSKBX
 Spoločnosť je zapísaná v Obchodnom registri Okresného súdu Bratislava I, oddiel Sa, v. č. 3978/B

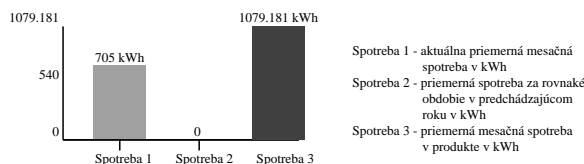

Technické údaje

Časový interval od – do: 01. 09. 2022 – 30. 09. 2022

Číslo elektromeru: 305472

Počet kumulácií: 1

Názov položky	Druh tarify	Merná jednotka	Predchádzajúci stav	Konečný stav	Rozdiel	K	Fakt. nás.	Straty [%]	Straty [mer. j.]	Celkom [mer. j.]
Max. nameraný výkon		kW	0,00	3,34	3,34		1,00			3,0000
Činná	1T	kWh	71661,00	72366,00	705,00		1,00			705,0000
Jalová indukčná	1T	kVArh	37256,00	37468,00	212,00		1,00			212,0000
Jalová kapacitná	1T	kVArh	323,00	330,00	7,00		1,00			7,0000

Technické údaje

Max. nameraný výkon 3,00 kW

Hodnoty merania sú Vám k dispozícii na požiadanie. Prosím kontaktujte nás prostredníctvom OC Central - Metodova 6, Bratislava, ZSE Energia, a. s., Čulenova 6, P. O. Box 325, 810 00 Bratislava 1, tel.: 0850 111 555, fax: +421-(0)2-50 61 39 01, kontakt@zse.sk.

Výpočet účinníka

Čitateľ pre výp. TG PHI 1 [kvarh]	212,000
Menovateľ pre výp. TG PHI 1 [kWh]	705,000
TG PHI 1	0,301

Rozpis úroku z omeškania platby

Číslo dokladu/ Variabilný symbol	Istina [EUR]	Začiatok úročenia	Koniec úročenia	Počet dní omeškania	Úrok [%]	Suma [EUR]
7161428462	102,08	19. 09. 22	26. 09. 22	7	0,050	0,36
7161428462	59,51	19. 09. 22	26. 09. 22	7	0,050	0,21
Úroky spolu						0,57

Ak si zmluvné strany v zmluve dohodli preddavky, vystavenie vyúčtovacej faktúry nemá žiadny vplyv na termíny úhrady preddavkov ani na lehotu splatnosti preddavkov podľa zmluvy, pričom právo spoločnosti ZSE Energia, a.s., na prerušenie distribúcie elektriny zostáva zachované.

Faktúra je považovaná za uhradenú až dňom pripísania finančných prostriedkov na účet spoločnosti ZSE Energia, a.s. Pri platbe prevodom je potrebné použiť správny variabilný symbol faktúry, ktorý je uvedený na prvej strane faktúry. Na bezhotovostnú platbu môžete použiť bankové spojenie uvedené v tabuľke:

Bankové spojenie pre bezhotovostnú platbu

Banka	IBAN	BIC (SWIFT)
Tatra banka	SK72 1100 0000 0026 4900 0047	TATRSKBX
VÚB	SK11 0200 0000 2700 0210 7012	SUBASKBX
Slovenská sporiteľňa	SK82 0900 0000 0001 1080 0463	GIBASKBX

Jednotková cena je stanovená v súlade s platným cenníkom dodávanej elektriny, ktorý je k dispozícii v každom ZSE Centre. Viac informácií nájdete na www.zse.sk.

Podiel energetických zdrojov

Podiel jednotlivých zdrojov energie v dodanej elektrine bol v roku 2021 v nasledujúcom členení:

Zvyškový (reziduálny) mix

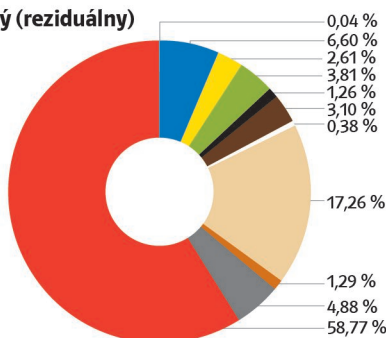

Energetický mix ZSE Energia, a.s.

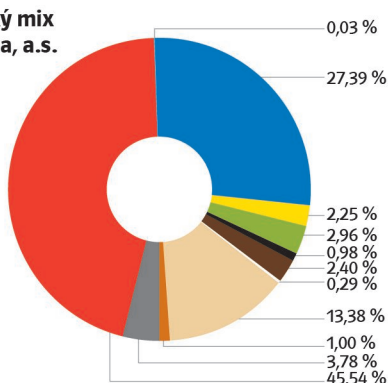

Legenda

- Biomasa
- Slnéčné
- Veterné
- Vodné
- Geotermálne
- Ostatné obnoviteľné
- Čierne uhlie
- Hnedé uhlie
- Plyné palivo
- Ropné produkty
- Ostatné fosílné
- Jadrové zdroje celkom

Riešenie sporov

Spory, ktoré vzniknú medzi dodávateľom elektriny a koncovým odberateľom elektriny na základe zmluvy o dodávke elektriny alebo zmluvy o združenej dodávke elektriny budú prednostne riešené dohodou. Ak k dohode nedôjde, je ktorákoľvek strana sporu oprávnená predložiť spor na vyriešenie miestnemu príslušnému súdu Slovenskej republiky alebo Úradu pre reguláciu sieťových odvetví na mimosúdne riešenie za podmienok a spôsobom stanoveným osobitným predpisom.

Vyhodnotenie štandardov kvality spoločnosti ZSE Energia, a.s., je zverejnené na www.zse.sk.

Použité skratky

1T – jednotarif, VT – vysoká tarifa, NT – nízka tarifa, 2T – dvojtarif, Max. – maximálna, Obj. množstva – objednaného množstva, Fakt. nás. – fakturačný násobiteľ, Max. nam. výkon – maximálny nameraný výkon, Mer. j. – merná jednotka, Var. symb. – variabilný symbol

Poruchová linka

Číslo poruchovej linky závisí od distribučného regiónu, do ktorého spadá vaše odberné miesto:

Distribučný región ZSE: 0800 111 567

Distribučný región SSE: 0800 159 000

Distribučný región VSE: 0800 123 332

